

PLAN DE SITUATIE

scara 1:1000

Proprietar: SC SIMERIA LACTATE SRL	Suprafata masurata a imobilului (mp)	Adresa imobilului
	10476 mp	(Intravilan), Municipiul Urziceni, Strada Regiei, nr. 19, Judetul Ialomita
	Nr. Cartea Funciara	Unitate Administrativ Teritoriala (UAT)
		Urziceni

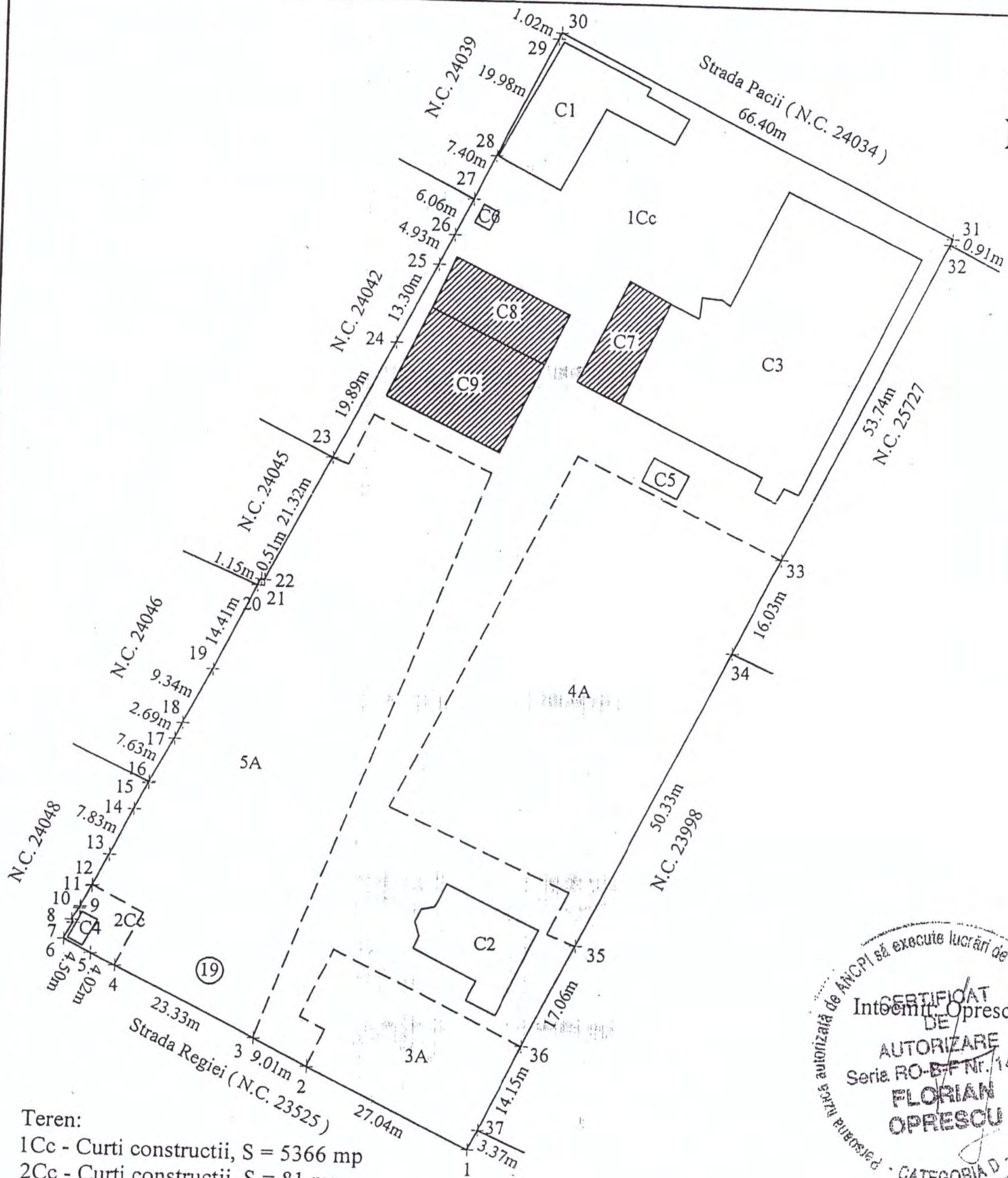

- Teren:
- 1Cc - Curti constructii, S = 5366 mp
 - 2Cc - Curti constructii, S = 81 mp
 - 3A - Arabil, S = 523 mp
 - 4A - Arabil, S = 2100 mp
 - 5A - Arabil, S = 2406 mp
 - Total teren S = 10476 mp

- Constructii :
- C1 - Sediu parter, S. construita la sol = 271 mp, S. construita desfasurata = 271 mp;
 - C2 - Locuinta P+1+M, S. construita la sol = 195 mp, S. construita desfasurata = 585 mp;
 - C3 - Hala Productie parter, S. construita la sol = 1046 mp, S. construita desfasurata = 1046 mp;
 - C4 - Post trafo parter, S. construita la sol = 12 mp, S. construita desfasurata = 12 mp;
 - C5 - Camera Compresor parter, S. construita la sol = 23 mp, S. construita desfasurata = 23 mp;
 - C6 - Post trafo parter,, S. construita la sol = 8 mp, S. construita desfasurata = 8 mp;
 - C7 - Hala Productie parter, S. construita la sol = 122 mp, S. construita desfasurata = 122 mp;
 - C8- Hala Productie parter, S. construita la sol = 160 mp, S. construita desfasurata = 160 mp;
 - C9 - Hala Productie parter, S. construita la sol = 286 mp, S. construita desfasurata = 286 mp;
 - Total suprafata construita = 2123 mp;



Data: 11.01.2021